



NEGOZIO VIA AMM. RIZZO PRESSI P.ZZA CASCINO

<https://www.progettocasapalermo.it>

Proponiamo in locazione a Palermo nella via Ammiraglio Rizzo, pressi Piazza Generale Cascino, Via Montepellegrino, un locale commerciale (cat. C/1) con una vetrina su strada composto da un unico ambiente su pianta rettangolare oltre il bagno e spazio esterno antistante di pertinenza. L'immobile si trova in discreto stato di conservazione con pavimentazione in marmo, tetti [...]

€500

- 1 letto
- 1 bagno
- Commerciale

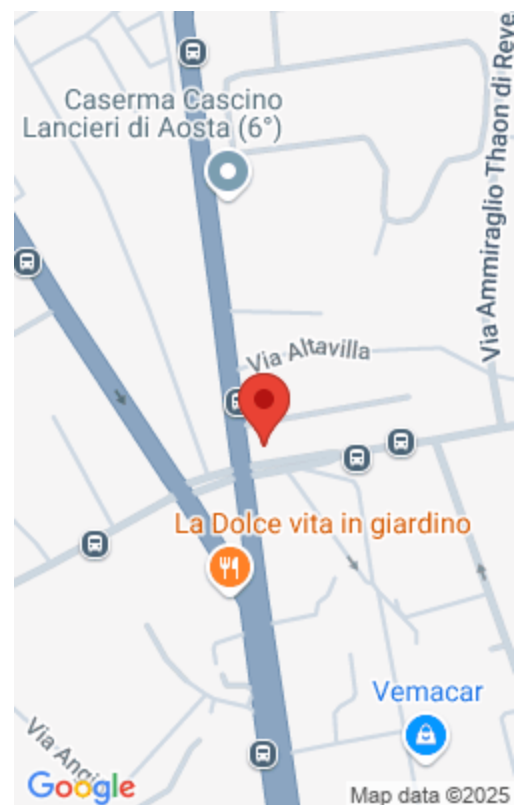

**PROGETTO
CASA**
VIA DEL BERSAGLIERE

Caratteristiche principali

Data aggiunta : Aggiunto 2 mesi fa

Camere da letto: 1 letto

Bagni: 1 bagno

Tipo : Commerciale

Totale vani: 1

Anno di costruzione: 1967

Tipologia

Tipologia: Commerciale

Tipo: Negozio - Locale commerciale

Caratteristiche

Tipologia costruzione: Civile abitazione

APE: G

Piano: terra

Altro: Abitabilità

Caratteristiche dettagliate

MQ Coperti: 24 m²

MQ Commerciali: 25 m²

Vani: 1

Bagni: 1

Bagni senza finestra: 1

Pavimentazione: marmo

Arredato: No

Riscaldamento: No

Esposizione: Unica

Vista: Vista esterna

Planimetrie



PROGETTO
CASA
VIA DEL BERSAGLIERE

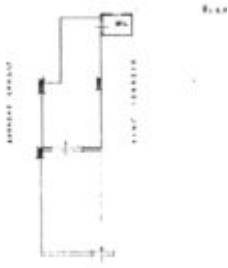

Situazione locativa

Libero: Si

Situazione finanziaria

Spese condominiali: €10

Urbanistica: In regola

Ipoteca: No

Stato di conservazione

Luminosità: Discreta

Stato del prospetto: Discreto

Considerazioni complessive

Considerazioni: Zona residenziale, Zona commerciale, Bus, Metro

Mandati

Tipo mandato: Affitto

Chiavi: In possesso dell'agenzia



PROGETTO
CASA
VIA DEL BERSAGLIERE